CI PRENDIAMO CURA DEL NOSTRO PAESE

CONNETTIAMO CUORI E IMPRESE

ASSEMBLEA PROVINCIALE / VENERDÌ, 26 GENNAIO 2024

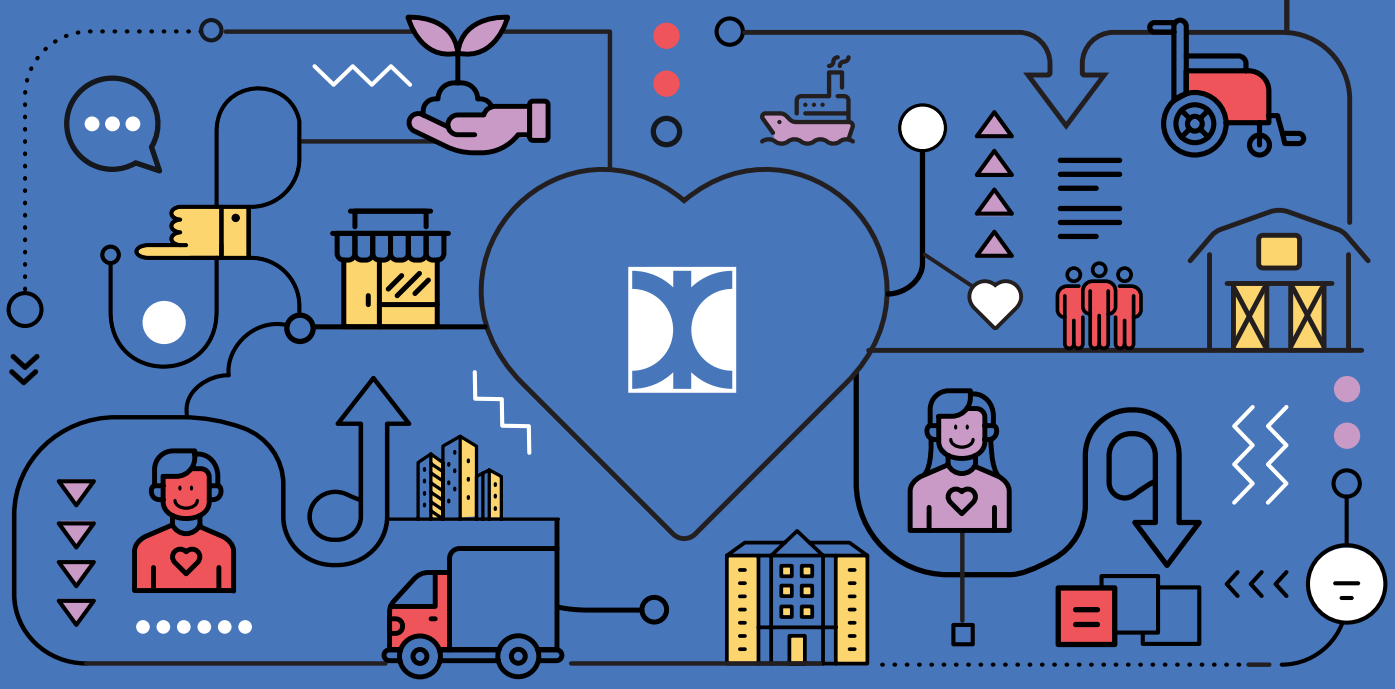

PROGRAMMA

ore 9.00 ▷ **Registrazione**

ore 10.00 ▷ **Apertura lavori e adempimenti assembleari**

Tributo ai cooperatori e alle cooperative

ore 11.00 ▷ **Relazione del Presidente di Confcooperative Cagliari Fabio Onnis**

ore 11.30 ▷ **Saluti istituzionali**

ore 12.00 ▷ **Conferimento borse di merito scolastiche e accademiche**

ore 12.30 ▷ **Interventi rappresentanti di settore e dibattito**

ore 13.15 ▷ **Modifiche statutarie**

ore 13.30 ▷ **Elezione degli organi sociali**

ore 14.00 ▷ **Lunch buffet**

CONFCOOPERATIVE Cagliari

T-Hotel
Via Dei Giudicati, 66
Cagliari

BANCA DI CREDITO COOPERATIVO DI CAGLIARI LA MIA BANCA È DIFFERENTE

FidiCoop FIDUCIA E GARANZIA

COOPFIN diamo credito alle idee

CO. AS. CO. Cooperativa di Assistenza Contabile